

La estructura social



Cuestionario

1. Que se entiende por estructura social
2. Cuales son los elementos que conforman la estructura social
3. Cuales son los componentes de la cultura y los valores
4. Que se entiende por una sociedad dominada por la familia
5. Cuales son los elementos que conforman a la estructura social
6. Que se entiende por superestructura
7. Que comprende la estructura productiva
8. Que actividades comprende el sector primario
9. A que sector de la actividad productiva pertenecen los servicios de transporte y salud.
10. Que significa cambio social

La estructura social



CONCEPTO

La estructura social

- Describe la forma que adopta el **sistema global de las relaciones entre individuos**, para explicar las relaciones que vinculan a la población.
 - Que tipo de relaciones? **Las relaciones de producción tanto técnicas como sociales**
- Es una población con una organización y una tecnología, que vive y se desarrolla en un medio ambiente, que interactúa mediante: la **cultura** y los **valores**.

La estructura social



CONCEPTO

La cultura

- **Lenguaje**
- **El arte**
- **La religión**

Los valores

- **El gobierno**
- **La familia**
- **La identidad**

La estructura social



Diferentes estructuras sociales

Categorías principales

Sociedad dominante por la economía: donde el hombre de negocios y el fabricante gozan de un alto estatus social; los valores comerciales y materiales ejercen gran influjo en el comportamiento de las personas.

Sociedad dominada por la familia: donde hay estrechos vínculos de parentesco y se tiene un gran honor a los mayores, ancianos o difuntos y en el que el status social se mide más por el criterio de la ascendencia que por cualquier otra norma de status.

La sociedad dominada por la religión: donde el punto central reside en lo sobrenatural, en las relaciones entre Dios, los dioses y el hombre, en la que otros grandes grupos se subordinan al religioso.

El sistema dominado por la política: se denomina “totalitario”, en el que el poder es monofásico y el estado interviene directamente en la reglamentación de todos los demás grupos o instituciones.

La estructura social



Características de la estructura social

Toda estructura presenta relaciones que dependen de:

- Jerarquía (por sexo, nivel económico, etc.)
- Dependencias (Conapesca dependencia de la SAGAR).

Elementos que conforman la estructura social

La estructura social está constituida por dos elementos:

- Infraestructura (estructura económica)
- Superestructura: formada por la estructuras jurídicas, políticas, e ideológicas

La estructura social



Elementos de la estructura social

infraestructura

Conformada por

Estructura económica

- Es la forma de distribución y organización entre productores y consumidores, sobre los productos y servicios.
- donde se materializan las relaciones de producción y las fuerzas productivas que caracterizan a determinado modo de producción.

Superestructura

Estructura jurídico – política e ideológica

Esta formada por instituciones

- Aparato judicial ,
- Aparatos represivos (ejercito, policía, prisiones,)
- Aparatos ideológicos sociales (escuelas, iglesia, medios de comunicación, partidos políticos, etc.)

La estructura social



Estructura productiva



Made in Spain



Made in Germany

La estructura social



Estructura productiva

Conjunto de etapas necesarias para producir un bien de consumo

Sector Primario

- Agricultura
- Pesca
- Ganadería
- Forestal

Sector secundario

- Construcción
- Minería
- Electricidad
- Manufactura

Sector terciario

- Comercio
- Servicios
- Turísticos
- Transporte
- Financieros
- Salud
- Telecomunicaciones

La estructura social



Estructura productiva

Nuevos sectores de la producción

Sector cuaternario o del conocimiento

Nace del I+D+i, de la investigación, el desarrollo y la innovación

Sector quintario

Contempla actividades tradicionalmente catalogadas como servicios

La estructura social



Que significa cambio social?

Es la *variación de las estructuras de la sociedad* conformadas por valores éticos y culturales, normas, símbolos y productos culturales, a causas de fuerzas internas y externas en el devenir histórico, que afectan la forma de vivir y de ver el mundo de quienes componen ese grupo social.

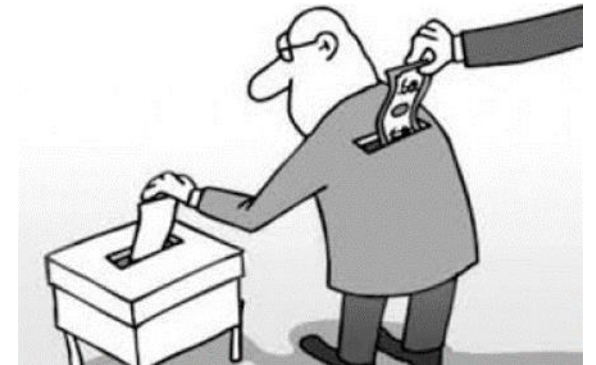

La estructura social



Política social?

Se entiende como la forma que por medio de estrategias y políticas concretas *tiene el estado para construir una sociedad cohesionada y equitativa.*

La política social *tiene como fin principal facilitar la convergencia entre los intereses individuales y los intereses comunes de la sociedad.*

2009 - 2015 PLAN NACIONAL DE SEGURIDAD ALIMENTARIA Y NUTRICIONAL



OBJETIVO
LOGRAR QUE EN EL AÑO 2015 LAS PERSONAS QUE SE ENCUENTREN EN SITUACIÓN DE INSEGURIDAD ALIMENTARIA Y NUTRICIONAL, DISPONGAN, ACCEDAN Y CONSUMAN ALIMENTOS EN SUFICIENTE CANTIDAD, VARIEDAD, CALIDAD E INOCUIDAD.

PROGRAMA DESAYUNOS ESCOLARES DESDE 1929



PROGRAMA DE INCLUSIÓN SOCIAL PROSPERA



La estructura social



Que significa cambio social?

El origen de la política social mexicana

Constitución Política de los Estados Unidos Mexicanos



Artículo 3º	Artículo 4º	Artículo 27º	Artículo 123º
Derecho a la educación	Derecho a la vivienda y salud	Derecho a la tierra y aguas nacionales	Derecho al trabajo y a la seguridad social

La estructura social



Que significa cambio social?

Es cambio de una sociedad pobre a una rica?

El **cambio social** *consiste en la transformación del sistema productivo y el enfrentamiento entre las clases antagónicas, esto es, cuando cambia la forma de producir la riqueza y las clases sociales se enfrentan.*

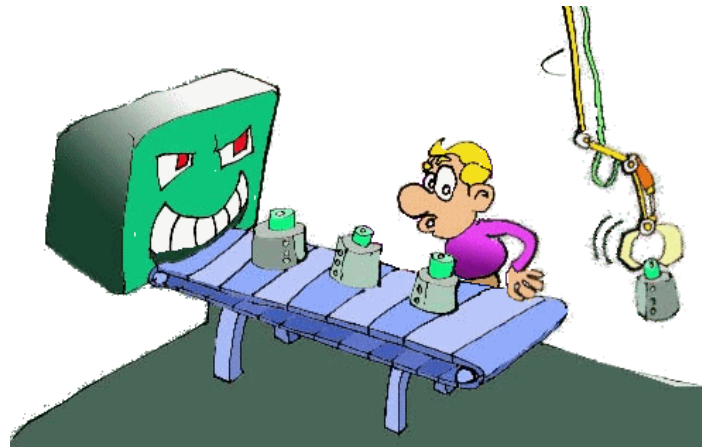

La estructura social



Que significa cambio social?

Es la **transformación** de las instituciones, leyes, sistemas políticos, es decir, el cambio de las estructuras que afectan a todos.



La estructura social



Que significa cambio social?

Es cambio de una sociedad pobre a una rica?

Cada modo de producción da lugar a sistemas de dominio propios, a clases sociales peculiares. El modo de producción capitalista ha dado lugar a las clases sociales antagónicas de la burguesía y el proletariado.



Antes

Después



La estructura social



México, La industrialización con Estabilidad (1940 – 1970)

El estado benefactor

Aquel que manifiesta la necesidad de intervenir sistemáticamente en la economía para evitar una serie de efectos nocivos derivados de la economía de mercado autorregulado.

El estado benefactor mexicano

Se asocia con el estado surgido de la revolución a partir de Lázaro Cárdenas y hasta José López Portillo, pero es con el primero que el estado alcanza su nivel de coincidencia más elevado.

La estructura social



México, La industrialización con Estabilidad (1940 – 1970)

El estado benefactor del gobierno de Lázaro Cárdenas

Política Económica:

Objetos básicos

- Alcanzar la independencia económica y el progresivo nivelamiento de las clases sociales.
- Intervención del estado en la economía para regular sus actividades

La estructura social



México, La industrialización con Estabilidad (1940 – 1970)

El estado benefactor del gobierno de Lázaro Cárdenas

Política Social: El Cardenismo mantuvo la orientación básica del estado de bienestar, para que los ciudadanos gozaran de sus derechos políticos y sociales.

Indigenista: Creó el departamento de asuntos indígenas en 1936, que estudia los problemas de los indígenas para solucionarlos y una serie de acciones de defensa de los mismos, además solicitudes de ayuda económica, cooperación de consumo y producción laboral y educativa.

La estructura social



México, La industrialización con Estabilidad (1940 – 1970)

El estado benefactor del gobierno de Lázaro Cárdenas

Política antiimperialista:

Nacionalización de Ferrocarriles: la expropiación se dio con fines de utilidad pública y los ferrocarriles fueron administrados por sus trabajadores de mayo de 1938 a diciembre de 1940 (sexenio Cardenista).

La estructura social



México, La industrialización con Estabilidad (1940 – 1970)

El estado benefactor del gobierno de Lázaro Cárdenas

Política antiimperialista:

Nacionalización del Petróleo: En mayo de 1933, el sindicato petrolero en vísperas de firmar un contrato colectivo, presenta un pliego petitorio que no resulta y se van a huelga, la junta nombró a una comisión para estudiar el problema y el resultado fue que las empresas si estaban en condiciones para solucionar las demandas pero se negaron y se ampararon ante el tribunal de la suprema corte que falló en su contra, aunque hubo mucha presión, incluso de EUA, el 18 de marzo, con base en los artículos de la ley de expropiaciones, se declaró la expropiación de 16 empresas petroleras

La estructura social



México, La industrialización con Estabilidad (1940 – 1970)

El estado benefactor del gobierno de Lázaro Cárdenas

Política antiimperialista:

Nacionalización de la Industria Eléctrica: Se trató de una compra paulatina de las acciones de 2 compañías importantes, la mexicana "luz y fuerza matriz" de capital anglo canadiense y la norteamericana "american and foreign power co."

En agosto de 1934 se crea la *Comisión Federal de Electricidad*

Se adicionó al artículo 27 constitucional "solo la nación puede generar, conducir, transformar, distribuir y abastecer la energía eléctrica como servicio público"

1965 se adquieren 19 empresas mas. En 1974 se compran las empresas restantes y el artículo 27 se modifica para que la nación tenga el aprovechamiento de materiales radiactivos y combinaciones nucleares para generar energía atómica.

La estructura social



México, La industrialización con Estabilidad (1940 – 1970)

El estado benefactor del gobierno de Lázaro Cárdenas

Política económica:

Cárdenas apoyó a la industria nacional con 3 medidas proteccionistas básicas:

- 1.- Aranceles a los productos extranjeros similares a los nacionales
- 2.- Facilidades para importar bienes necesarios para la industria Mexicana
- 3.- Medidas fiscales orientadas a estimular la industria nacional eximia de impuestos por 5 años a industrias que desarrollaban actividades totalmente nuevas:

La estructura social



Fuentes de información

1. Cambio social. En : <http://deconceptos.com/ciencias-sociales/cambio-social>
2. Estructura social <https://es.slideshare.net/MarinaOlivasOsti/tema-3-estructura-social-y-sus-elementos>.
3. https://es.wikipedia.org/wiki/Estructura_social